

V. EHEC-Workshop 08. bis 10. Juni 2016

Tagungsort

NH Klösterle
86720 Nördlingen

Teilnahmegebühr

- Regulär: € 400,-
- Ermäßigt:
 - Hochschulen/Behörden € 200,-
 - Studierende, Arbeitssuchende € 70,-
 - Bei Präsentation eines Beitrages (Vortrag oder Poster) € 100,-

In den Teilnahmegebühren enthalten sind die Kosten für die Mittag- und Abendessen, die Kaffeepausen sowie die Tagungsgetränke und Teilnehmerunterlagen.

Bei Beitragspflicht erhalten Sie **nach** der Veranstaltung von uns eine Rechnung über den Teilnehmerbeitrag.

Tagungsbüro, Anmeldung

Bayerisches Landesamt für Gesundheit und
Lebensmittelsicherheit
Akademie für Gesundheit und Lebensmittelsicherheit
E-Mail: aql@lgl.bayern.de

Anmeldeinformationen finden Sie ab 15.02.2016 unter
www.lgl.bayern.de/ehecws2016 im Internet.

Fachorganisation

Bayerisches Landesamt für Gesundheit und
Lebensmittelsicherheit
Frau Dr. Regina Konrad
Telefon: 09131 6808-5886
E-Mail: regina.konrad@lgl.bayern.de

Hinweis

Auf der Veranstaltung werden Bildaufnahmen angefertigt. Hiermit informieren wir Sie, dass eventuell auch Ihre Person aufgenommen und das Material für die Öffentlichkeitsarbeit des LGL verwendet werden kann.

www.lgl.bayern.de

Herausgeber: Bayerisches Landesamt für
Gesundheit und Lebensmittelsicherheit
Eggenreuther Weg 43, 91058 Erlangen
Internet: www.lgl.bayern.de
E-Mail: poststelle@lgl.bayern.de
Telefon: 09131 6808-0
Telefax: 09131 6808-2102
Bildnachweis: Bayerisches Landesamt für
Gesundheit und Lebensmittelsicherheit, NH Klösterle
Stand: 31. Jan. 2016
© LGL, alle Rechte vorbehalten
Gedruckt auf Papier aus 100 % Altpapier

Diese Druckschrift wird kostenlos im Rahmen der Öffentlichkeitsarbeit der Bayerischen Staatsregierung herausgegeben. Sie darf weder von den Parteien noch von Wahlwerbenden oder Wahlhelfern im Zeitraum von fünf Monaten vor einer Wahl zum Zweck der Wahlwerbung verwendet werden. Dies gilt für Landtags-, Bundestags-, Kommunal- und Europawahlen. Missbräuchlich ist während dieser Zeit insbesondere die Verteilung auf Wahlveranstaltungen, an Informationsständen der Parteien sowie das Einlegen, Aufdrucken und Aufkleben parteipolitischer Informationen oder Werbemittel. Untersagt ist gleichfalls die Weitergabe an Dritte zum Zweck der Wahlwerbung. Auch ohne zeitlichen Bezug zu einer bevorstehenden Wahl darf die Druckschrift nicht in einer Weise verwendet werden, die als Parteinahme der Staatsregierung zugunsten einzelner politischer Gruppen verstanden werden könnte. Den Parteien ist es gestattet, die Druckschrift zur Unterrichtung ihrer eigenen Mitglieder zu verwenden. Bei publizistischer Verwertung – auch von Teilen – wird um Angabe der Quelle und Übersendung eines Belegexemplars gebeten. Das Werk ist urheberrechtlich geschützt. Alle Rechte sind vorbehalten. Die Broschüre wird kostenlos abgegeben, jede entgeltliche Weitergabe ist untersagt. Diese Broschüre wurde mit großer Sorgfalt zusammengestellt. Eine Gewähr für die Richtigkeit und Vollständigkeit kann dennoch nicht übernommen werden. Für die Inhalte fremder Internetangebote sind wir nicht verantwortlich.



BAYERN | DIREKT ist Ihr direkter Draht zur Bayerischen Staatsregierung. Unter Telefon 089 122220 oder per E-Mail unter direkt@bayern.de erhalten Sie Informationsmaterial und Broschüren, Auskunft zu aktuellen Themen und Internetquellen sowie Hinweise zu Behörden, zuständigen Stellen und Ansprechpartnern bei der Bayerischen Staatsregierung.

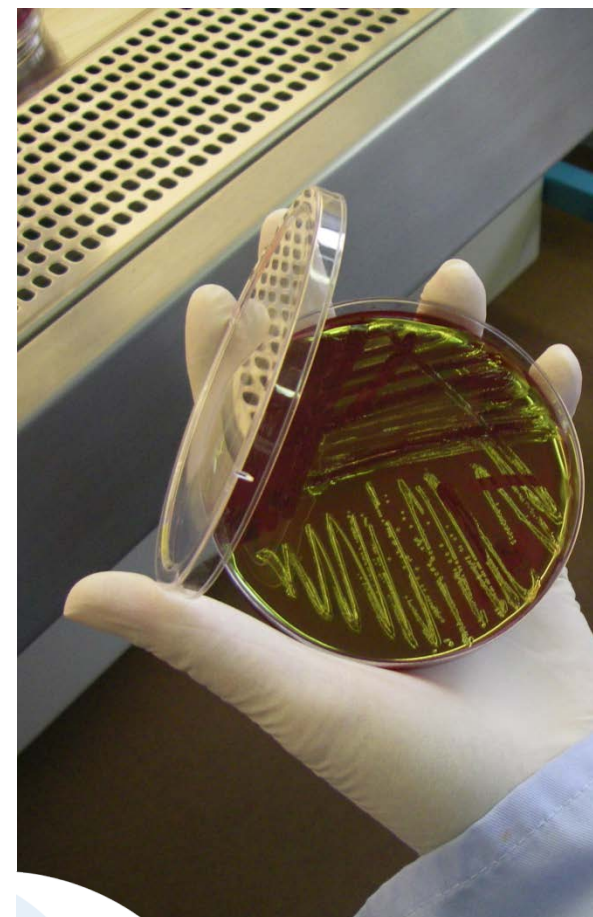

LGL

Ankündigung
V. EHEC-
Workshop
(Darmpathogene
E. coli)

Nördlingen,
08. bis 10. Juni 2016

V. EHEC-Workshop 08. bis 10. Juni 2016

Gemeinsame Veranstaltung

- der Fachgruppen „Gastrointestinale Infektionen“, „Lebensmittelmikrobiologie und -hygiene“ und „Zoonosen“ der Deutschen Gesellschaft für Hygiene und Mikrobiologie,
- der Fachgruppe „Bakteriologie und Mykologie“ der Deutschen Veterinärmedizinischen Gesellschaft,
- des Österreichischen Referenzzentrums und Referenzlabors für *E. coli* einschl. Verotoxin bildender *E. coli*, Graz
- des Nationalen Zentrums für enteropathogene Bakterien und Listerien (NENT) Zürich
- der Nationalen Forschungsplattform für Zoonosen
- der Akademie für Gesundheit und Lebensmittelsicherheit

Schwerpunkte EHEC und andere darmpathogene *E. coli*

- A. Epidemiologie und Klinik
- B. Nachweisverfahren und Diagnostik
- C. EHEC und Lebensmittel
- D. EHEC in Tier und Umwelt
- E. Pathogenitätsfaktoren und Genomics
- F. Pathogene *E. coli* (EPEC, ETEC, EAaggEC etc.)



V. EHEC-Workshop 08. bis 10. Juni 2016

Wissenschaftliche Organisation

- Prof. Dr. Rolf **Bauerfeind**
Institut für Hygiene und Infektionskrankheiten der Tiere, Universität Gießen
- Dr. Juliane **Bräunig**
Nationales Referenzlabor für *Escherichia coli*, BfR, Berlin
- Dr. Ulrich **Busch**
Bayerisches Landesamt für Gesundheit und Lebensmittelsicherheit, Oberschleißheim
- Dr. Angelika **Fruth**
Nationales Referenzzentrum für Salmonellen und andere Enteritiserreger, Robert Koch-Institut, Wernigerode
- Prof. Dr. Herbert **Hächler**
Nationales Zentrum für enteropathogene Bakterien und Listerien (NENT), Zürich
- Prof. Dr. Dr. h. c. Helge **Karch**
Institut für Hygiene, Konsiliarlabor für HUS, Universität Münster
- Prof. Dr. Christian **Menge**
Institut für molekulare Pathogenese, FLI, Jena
- Dr. Matthias **Pulz**
Niedersächsisches Landesgesundheitsamt, NLGA, Hannover
- Dr. Sabine **Schlager**
Nationales Referenzzentrum / Referenzlabor für *Escherichia coli* einschl. VTEC (AGES), Graz
- Prof. Dr. M. Alexander **Schmidt**
Institut für Infektiologie – ZMBE, Universität Münster
- Prof. Dr. Herbert **Schmidt**
Institut für Lebensmittelwissenschaft und Biotechnologie, Universität Hohenheim, Stuttgart
- Prof. Dr. Dr. Andreas **Sing**
Bayerisches Landesamt für Gesundheit und Lebensmittelsicherheit, Oberschleißheim
- Prof. Dr. Klaus **Stark**
Robert Koch-Institut, Berlin
- Prof. Dr. Dr. h.c. Roger **Stephan**
Institut für Lebensmittelsicherheit und -hygiene, Universität Zürich
- Prof. Dr. Lothar H. **Wieler**
Robert Koch-Institut, Berlin
- Prof. Dr. Dr. Reinhard **Würzner**
Sektion für Hygiene und Med. Mikrobiologie, Medizinische Universität Innsbruck

V. EHEC-Workshop 08. bis 10. Juni 2016

Einreichung von Beiträgen

Die Beiträge werden aus den eingereichten Kurzfassungen ausgewählt. Anmeldungen für Vorträge und Poster werden bis spätestens **15. März 2016** an die o. g. Korrespondenz-Adresse erbeten. Bitte Schwerpunkt benennen (z. B. A: für Epidemiologie, B: für Nachweisverfahren und Diagnostik usw.). Eine Inhaltsangabe von 1 Seite (doc-/rtf-Datei) in reproduzierbarer Form für den Tagungsband muss beigefügt sein.

Dabei sollte folgender Standard eingehalten werden:

1. **Vortragstitel:** Arial 14 pt, in Fettdruck
2. **Autor(en):** Name aller Autoren (Vorname, Nachname, Institut, Arial 12 pt - Vortragender kursiv), zusätzlich Korrespondenzadresse des korrekturberechtigten Autors.
3. **Institution:** Arial 12 pt
4. **Schlüsselwörter:** maximal fünf in deutscher und englischer Sprache.
5. **Text:** Zeilenabstand „einfach“, Arial 12 pt
6. **Literatur:** in arabisch nummerierter Reihenfolge. Im Text Verweiszahlen in eckigen Klammern. Literaturverzeichnis am Ende des Manuskriptes. In Titeln englischer Zeitschriftenartikel werden nur Eigennamen groß geschrieben, in Buchtiteln alle Hauptwörter. **Zitate aus Zeitschriften:** 1 Hamm B, Reiche M, Vogl Th, Taupitz M, Wolf KJ. Superparamagnetische Eisenpartikel -Klinische Ergebnisse in der MR-Diagnostik von Lebermetastasen. Fortschr Röntgenstr 1994; 160: 52-58. **Zitate aus Büchern:** 1 Thelen M, Ritter G, Bücheier E (Hrsg). Radiologische Diagnostik der Verletzungen v. Knochen und Gelenken. Stuttgart: Thieme, 1993: 261
7. **Ränder:** allseitig 2,5 cm, keine Kopf-, Fußzeilen und Seitenzahlen
8. **Fußnoten:** soweit möglich bitte vermeiden

Das Organisationskomitee behält sich die Auswahl der Beiträge und die Entscheidung über deren Präsentationsform (Vortrag oder Poster) vor. Mit der Anmeldung verpflichtet sich der Autor, diese Entscheidung zu akzeptieren. Die Kurzfassungen der akzeptierten Beiträge werden im Tagungsband abgedruckt.